



Proiectul urmează a fi implementat în perioada 2017–2023. Aria de implementare a Proiectului: teritoriile controlate de Guvernul R. Moldova, incluzând UTA Găgăuzia, cu excepția or. Chișinău și Bălți. Întreprinderile care sunt înregistrate în or. Chișinău sau Bălți pot deveni Beneficiari ai Proiectului dacă prezintă certificatul de înregistrare a subdiviziunii în localitățile rurale în care se desfășoară afacerea.

Proiectul de Reziliență Rurală (PRR), finanțat de Fondul Internațional pentru Dezvoltarea Agriculturii (IFAD) și Fondul fiduciar al Programului de adaptare pentru micii producători, implementat de către Unitatea Consolidată pentru Implementarea Proiectelor IFAD, este conceput pentru a îmbunătăți nivelul de trai al populației rurale din Republica Moldova și a reduce sărăcia.

Intervențiile Proiectului vizează aspecte de asistență la măsurile structurale aplicate în agricultură, reducerea fluxului de migrație din zona rurală, creșterea veniturilor populației sărace din zona rurală și asigurarea creșterii veniturilor fermierilor și întreprinderilor asistate de proiect, siguranța și securitatea alimentară, vulnerabilitatea la schimbările climatice și sporirea competitivității.

Una din componentele Proiectului este de a oferi suport investițional întreprinderilor publice și private în activitățile de reabilitare ecologică, care au menirea de a reduce riscurile legate de schimbările climatice, cât și de a îmbunătăți serviciile ecosistemice pentru agricultură. Restaurarea învelișului natural de vegetație, restabilirea productivității terenurilor degradate și asigurarea protecției zonelor de captare a apei pot contribui la sporirea gradului de rezistență a comunităților rurale, a terenurilor agricole, cât și a ecosistemelor la schimbările climatice.

În cadrul Proiectului de Reziliență Rurală va fi oferit suport financiar pentru susținerea activităților de restaurare sau înființare a perdelelor/fâșiilor forestiere de protecție a terenurilor agricole, bazinelor și rezervoarelor de apă. Aceste măsuri vor contribui la îmbunătățirea producției agricole, dar și a factorilor de mediu la nivelul fermei/întreprinderii, aducând avantaje economice, sociale și de mediu.

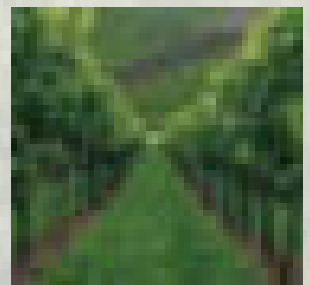
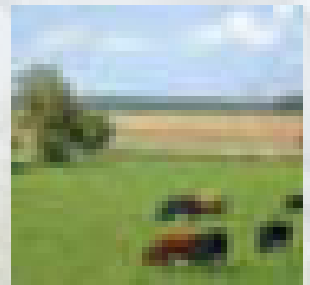
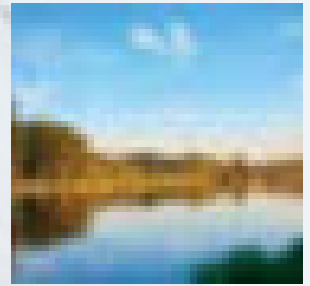

GRANTURI PENTRU TEHNICĂ ȘI ECHIPAMENT AGRICOL

BENEFICIARI:

Întreprinderile înregistrate sub orice formă organizatorico-juridică, care practică activități agricole sau de procesare a producției agricole în zona rurală din Republica Moldova, cu excepția unităților care au activitate în orașele Chișinău și Bălți.

Cooperativele care practică activitate de întreprinzător în domeniul agriculturii.

VALOAREA GRANTULUI:

Pentru întreprinderi – 70% din costul investiției, dar nu mai mult de

5 000 dolari SUA

Pentru cooperative – 50% din costul investiției, dar nu mai mult de

15 000 dolari SUA

INVESTIȚII ELIGIBILE:

1) Echipamente la implementarea tehnologiei eficiente de irigarea micro-presurizată:

- Sistem de irigare prin picurare pe sol sau subsol, care va include cel puțin 3 componente de sistem (pompe, filtre de nisip sau cu discuri, dozatoare pentru îngrășăminte, injectoare pentru soluțiile lichide, conductă principală, linii de picurare, accesorii, etc);
- Rețea de irigare prin aspersiune în set cu țeavă și aspersoare, manual permutabile pe câmp;
- Injectoare pentru soluții lichide de fertilizanți;
- Aparate, utilaje, senzori de sistem la măsurarea umidității din aer și sol;
- Folie de plastic, materiale agro-textile pentru mulcirea spațiilor în rând la culturile de fructe și struguri de masă.

2) Echipamente pentru agricultura conservativă:

- Semănătoare No-till, Mini-till, Strip-till;
- Cultivator cizel (scarificator);
- Decompactor/subsolier pentru afânarea spațiului dintre rânduri pentru culturile perene (fructe și struguri de masă);
- Mașini de cosit iarba printre rânduri din plantațiile de livezi, vii și fânețe;
- Tocătoare pentru fărâmițarea deșeurilor agricole.

3) Sisteme anti-grindină și plasă pentru umbrire;

4) Folii reflectorizante pentru îmbunătățirea calității fructelor în livezi;

5) Echipament anti-îngheț;

6) Set de jgheaburi, țevi și rezervoare pentru colectarea apei de ploaie de pe construcțiile din zona de producție;

7) Sistem de ventilație activă pentru zonele de producere agricolă;

8) Investiții în infrastructura post-recoltare și de valoare adăugată a produselor;

a) Echipamente staționare sau mobile de pre-răcire a producției agricole perisabile (care se alterează rapid) înainte de livrare din câmp: fructe, legume, pomușoare și struguri de masă (cu excepția autorefrigeratoarelor pentru transportarea producției);

b) Echipament de uscare și deshidratare pe bază de energie solară sau altă energie regenerabilă.

9) Echipament de producere a energiei regenerabile (energia solară, bio, hidro și a vântului) în zona de producere și pentru utilizarea în procesul de producere agricolă sau procesare;

10) Stații agrometeorologice;

11) Construcții și amenajări pentru protejarea animalelor de temperaturi extreme (șoproane acoperite cu plase, pânză de cort pentru umbrire pe pășunile deschise; plantații de arbori în grup pentru umbră pe pășunile deschise, etc.).

12) Alt echipament care nu este specificat, dar care are legătură directă cu reziliența la schimbările climatice în faza de producere primară și de procesare a produselor agricole la nivelul întreprinderii;

13) Mașini și utilaje folosite în sistemul de producere a culturilor organice:

- mașini pentru distribuirea îngrășămintelor organice;
- echipament de producere a compostului;
- cultivatoare cu arzătoare pentru combaterea buruienilor.

14) Alte mașini și echipament specifice pentru aplicarea în sistemul de agricultură ecologică;

15) Sere.

CRITERIILE DE ELIGIBILITATE:

- Să dețină teren agricol (în proprietate sau/și în arendă) nu mai mult de 25 ha pentru accesarea echipamentului menționat în punctele 1), 3)–15) și nu mai mult de 500 ha pentru accesarea echipamentului menționat în punctul 2);
- Să aibă cel puțin un an de activitate, confirmată prin raport financiar, avizat de organele abilitate;
- Să dețină certificat de producere ecologică sau de conversie, eliberat de un organ național sau internațional de certificare (valabil pentru investițiile eligibile indicate în punctul 13));
- Să dispună de surse suficiente pentru contribuția proprie;
- Să nu aibă datorii la bugetul de stat;
- Să mențină evidența contabilă pentru toate tranzacțiile și operațiunile efectuate în conformitate cu procedurile și standardele de contabilitate acceptate.

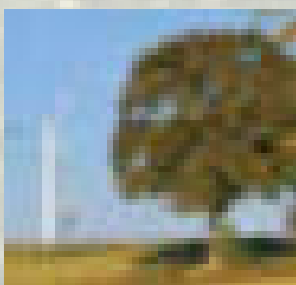
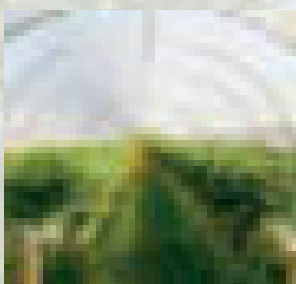
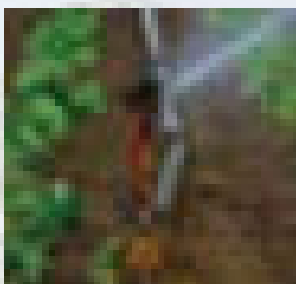

GRANTURI PENTRU ÎNFIINȚAREA SAU REABILITAREA PERDELELOR DE PROTECȚIE

BENEFICIARI:

Întreprinderile înregistrate sub orice formă organizatorico-juridică, care desfășoară activități agricole în zona de implementare a Proiectului.

Autoritățile Publice Locale (APL): Fiecare localitate din cadrul unei primării are dreptul să aplice individual la concursul privind solicitarea de grant.

Instituțiile publice: institute de cercetări, universități, colegii de specialitate, etc.

VALOAREA GRANTULUI

Înființarea perdelelor de protecție – echivalentul maxim

30 000 dolari SUA

pentru maxim 10 hectare
sau până la **3000 dolari SUA** per hectar.

Reabilitarea perdelelor de protecție – echivalentul maxim

13 000 dolari SUA

pentru maxim 10 hectare
sau până la **1 300 dolari SUA** per hectar.

INVESTIȚII ELIGIBILE

- 1) Perdele de protecție** – unul sau mai multe rânduri de specii de arbori și/ sau arbuști plantate la o anumită distanță unele față de altele cu scopul de a proteja culturile agricole, solul, animalele.
- 2) Perdele riverane de protecție a apelor** – reprezintă rânduri de copaci, arbuști și vegetație ierboasă plantată de-a lungul malului râului sau râulețului pentru a preveni eroziunea solului și poluarea fluviului de apă.

- 3) Plantații agrosilvice** – plantații specii silvice lemnoase, arbori și arbuști fructiferi, inclusiv specii sălbatice, pentru reîmpădurirea și reabilitarea habitatelor, restabilirea luncilor inundabile și a zonelor umede, precum și pentru implementarea practicilor agrosilvice cum ar fi pășunile împădurite și intercalarea culturilor agricole cu rânduri de arbori.

CRITERIILE DE ELIGIBILITATE:

- Întreprinderile să dețină în proprietate sau/și arendă (pe un termen de cel puțin 25 ani) perdele de protecție care necesită reabilitare sau teren pentru înființarea perdelelor noi de protecție.
- APL-urile să dețină în proprietate perdele de protecție care necesită reabilitare sau teren pentru înființarea perdelelor noi de protecție.
- Contribuția bănească a beneficiarului va constitui cel puțin 10% din costul total al investiției.
- Angajamentul beneficiarului de a lua la evidență și întreține plantația forestieră de protecție pe o perioadă de 3 ani.
- Experiență de cel puțin un an în domeniul producerii agricole valabilă doar pentru întreprinderile agricole.

AVANTAJE

- Asigură captarea, infiltrarea și păstrarea apei în arie;
- Contribuie la reducerea pericolului de erodare a solului;
- Îmbunătățește structura și fertilitatea solului;
- Contribuie la crearea unui climat favorabil pentru culturile agricole, în termeni de temperatură și umiditate;
- Protejează culturile agricole împotriva vântului;
- Oferă habitat și hrană pentru păsările și animalele care combat dăunătorii culturilor agricole, astfel se reduce la minimum necesitatea utilizării pesticidelor.

GRANTURI PENTRU ÎNFIINȚAREA SAU REABILITAREA ÎNVELIȘURILOR DE IERBURI

BENEFICIARI

Întreprinderile înregistrate sub orice formă organizatorico-juridică, care desfășoară activități agricole în zona de implementare a Proiectului.

Autoritățile Publice Locale (APL): Fiecare localitate din cadrul unei primării are dreptul să aplice individual la concursul privind solicitarea de grant.

Instituții publice: institute de cercetări, universități, colegii de specialitate, etc.

VALOAREA GRANTULUI

Reabilitarea și înființarea învelișurilor de ierburi – echivalentul maxim

7000 dolari SUA

pentru maxim 10 hectare
sau până la **700 dolari SUA** per hectar.

INVESTIȚII ELIGIBILE

- 1) Înierbarea plantațiilor multianuale** – plantarea ierburilor perene în intervalul dintre rânduri în vii și livezi cu includerea canalelor de drenaj și aplicarea altor practici care contribuie la reducerea și prevenirea eroziunii solului și la conservarea umidității și fertilității solului.
- 2) Înierbarea pășunilor comunale** – plantarea ierburilor perene pe terenurile pășunilor comunale existente, care necesită măsuri de reabilitare sau pe care se intenționează să fie înființate noi pășuni pentru pășunatul animalelor sau pentru producerea fânului.
- 3) Reabilitarea terenurilor degradate** – plantarea ierburilor perene pe terenurile degradate cu scopul de a combate eroziunea și pierderea productivității solului. Degradarea terenului poate fi cauzată de eroziunea pluvială sau eoliană, care duc la pierderea stratului fertil de sol de la

suprafață, cât și la pierderea nutrienților, facilitează salinizarea solului, degradarea fizică prin inundații și degradarea chimică, etc.

- 4) Îmbunătățirea/decontaminarea terenurilor poluate** – proceduri care permit ameliorarea terenurilor pe care anterior au fost depozitate îngrășăminte chimice. Aceste lucrări vor cuprinde acțiuni de reabilitare a terenurilor prin curățare de deșeuri, renivelarea lor și înierbirea cu ierburi sau arbori forestieri, astfel prevenindu-se poluarea bazinelor de apă în urma scurgerilor de la suprafața solului.

CRITERIILE DE ELIGIBILITATE:

- Întreprinderile să dețină în proprietate sau arendă (minim 5 ani) teren agricol destinat folosirii în calitate de pășuni care necesită măsuri de reabilitare sau a terenului pe care urmează să fie înființate învelișuri de ierburi.
- APL-urile să dețină în proprietate pășuni comunale care necesită reabilitare sau a terenului degradat pe care urmează să fie înființate învelișuri de ierburi.
- Contribuția bănească a beneficiarului va constitui cel puțin 50% din costul total al investiției.

Nu sunt eligibile pentru obținerea grantului terenurile agricole ce sunt înierbate doar cu o singură cultură furajeră (ex. lucernă, trifoi etc.)

AVANTAJE

- Contribuie la prevenirea și combaterea eroziunii solului;
- Previne poluarea râurilor și a bazinelor de apă;
- Contribuie la sporirea productivității solului;
- Ameliorează calitatea terenurilor de pășunat;
- Regenerează terenurile contaminate;
- Previne inundațiile și alunecările de teren.

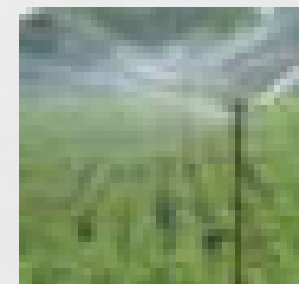
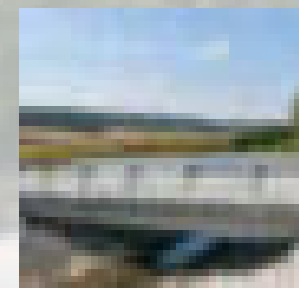
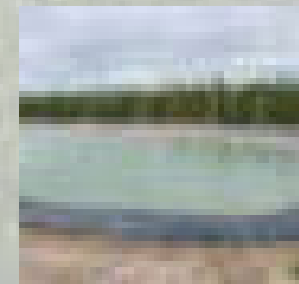

GRANTURI PENTRU SPORIREA REZILIENȚEI LA SCHIMBĂRILE CLIMATICE PRIN INVESTIȚII PRODUCTIVE ÎN INFRASTRUCTURA RURALĂ ȘI SISTEMELE AGRICOLE

BENEFICIARI

Grupul-client, care poate beneficia de asistență financiară urmează a fi format doar din persoane juridice care practică activități agricole în spațiul rural:

Întreprinderi mici și mijlocii

Gospodării țărănești

Grupuri de producători

VALOAREA GRANTULUI

200 000 dolari SUA

INVESTIȚII ELIGIBILE

Construcția rețelelor de alimentare cu apă pentru irigare vor include: conducta de aprovizionare de apă de la sursă până la câmp, bazin de acumulare/stocare a apei (la necesitate), stație de pompare (la necesitate), care va oferi condițiile necesare pentru înființarea culturilor cu valoare înaltă și adoptarea practicilor de irigare cu economisirea apei în zonele agricole;

Construcția/reparația segmentelor de drum și poduri (pentru a asigura accesul în toate condițiile meteorologice la zonele de producere agricolă și la întreprinderile de prelucrare a produselor agroalimentare);

Construcția/reabilitarea iazurilor sau lacurilor de captare a apei pentru irigare (pentru a asigura, în exclusivitate, folosirea apei la irigare și ca sursă de apă pentru animalele domestice și sălbatice).

CONDIȚIILE DE FINANȚARE ȘI EVALUARE

- ✓ Obiectul de infrastructură pentru care se solicită finanțare trebuie să fie la bilanțul Primăriei
- ✓ Grupul-client trebuie să fie format din cel puțin 4 agenți economici
- ✓ Contribuția minimă solicitată din partea beneficiarilor va fi numai în numerar în dependență de tipul infrastructurii:

CONTRIBUȚIA MINIMĂ SOLICITATĂ DIN PARTEA BENEFICIARILOR:

1. Rețele de alimentare cu apă pentru irigare
 - Beneficiarii care participă pentru prima dată* cel puțin 15% (inclusiv până la 7% din Contribuția APL)
 - Solicitanții din Grupul client care au beneficiat anterior de investiții în infrastructură, finanțați din proiectele UCIP-IFAD cel puțin 30% (pentru a doua participare, inclusiv până la 15% contribuția APL)
 - Grupul client care este la cea de-a treia participare cel puțin 50% (inclusiv până la 25% din contribuția APL) din valoarea totală estimată a investiției.
2. Segmente de drum și pod cel puțin 50% (inclusiv până la 35% din contribuția APL).
3. Iazuri sau lacuri de captare a apei pentru irigare cel puțin 10% (inclusiv până la 5% din contribuția APL).

**Notă: Cererea Grupului client compus din solicitanți care nu au beneficiat niciodată anterior de acest tip de infrastructură va fi considerată ca o cerere de participare pentru prima dată (cu contribuția de 15%), chiar dacă APL a mai beneficiat anterior de proiecte precedente finanțate de UCIP-IFAD pentru construirea unui sistem de alimentare cu apă pentru irigare*

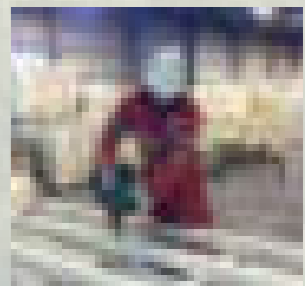
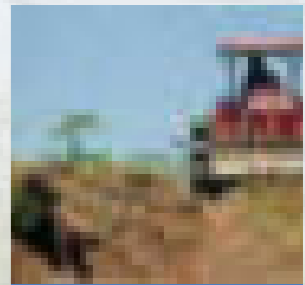
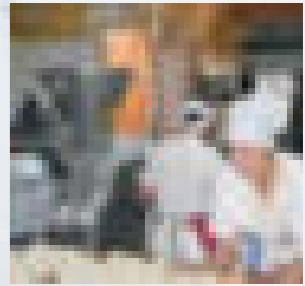
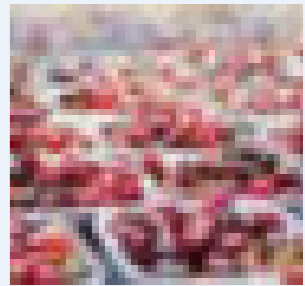
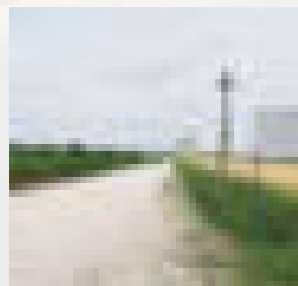
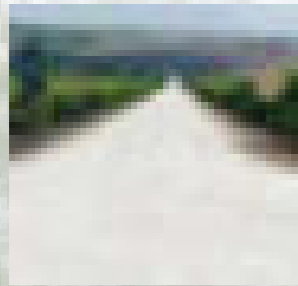

AVANTAJELE ACCESĂRII CREDITELOR DIN RESURSELE IFAD

- ✓ Scutirea de TVA cu drept de deducere pentru livrările de mărfuri și servicii efectuate pe teritoriul țării și facilitățile fiscale și vamale pentru bunurile importate procurate din resursele Proiectului.
- ✓ Credite investiționale pe termen mediu și lung.
- ✓ Dobânda anuală efectivă (DAE) avantajoasă.
- ✓ Comisioane limitate.

CREDITE PENTRU ÎNTREPRINDERILE MICI ȘI MIJLOCII

BENEFICIARI:

Creditele investiționale vor fi direcționate, prin intermediul instituțiilor financiare partenere către Întreprinderile Mici și Mijlocii (ÎMM) care doresc să efectueze investiții în aria de implementare a Proiectului.

Beneficiari eligibili pot fi ÎMM care:

- sunt fondate și administrate de cetățeni ai R. Moldova și activează în baza proprietății private;
- sunt înregistrate conform legislației R. Moldova ca subiecți ai activității de antreprenoriat, sub orice formă organizatorico-juridică;
- mențin evidența contabilă și prezintă la timp rapoartele financiare.

Suma maximă a contribuției IFAD și activitățile eligibile echivalentul a max.

250 000 dolari SUA

Producerea, depozitarea, sortarea, prelucrarea, procesarea, ambalarea producției agricole vegetale și animaliere, plantații multianuale, servicii pentru agricultură și agroturism

SURSE DE FINANȚARE:

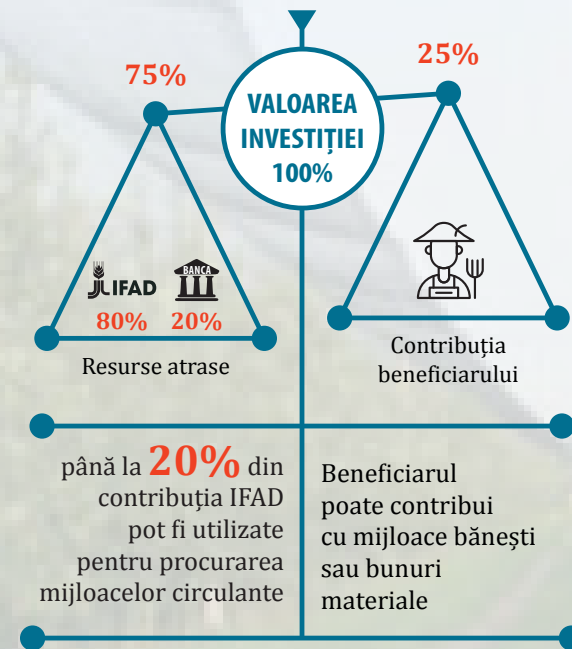

CREDITE PENTRU TINERII ANTREPRENORI

BENEFICIARI:

Eligibile sunt Întreprinderile Mici și Mijlocii care:

- sunt fondate și administrate de cetățeni ai R. Moldova și activează în baza proprietății private;
- sunt înregistrate conform legislației R. Moldova ca subiecți ai activității de antreprenoriat, sub orice formă organizatorico-juridică;
- mențin evidența contabilă și prezintă la timp rapoartele financiare;
- au o cotă de participare a tinerilor (18–35 ani) de cel puțin 50% din capitalul întreprinderii;
- activează în aria de implementare a Proiectului.

Suma maximă a contribuției IFAD și activitățile eligibile echivalentul a max.

100 000 dolari SUA

pentru activități agricole și non-agricole

SURSE DE FINANȚARE:

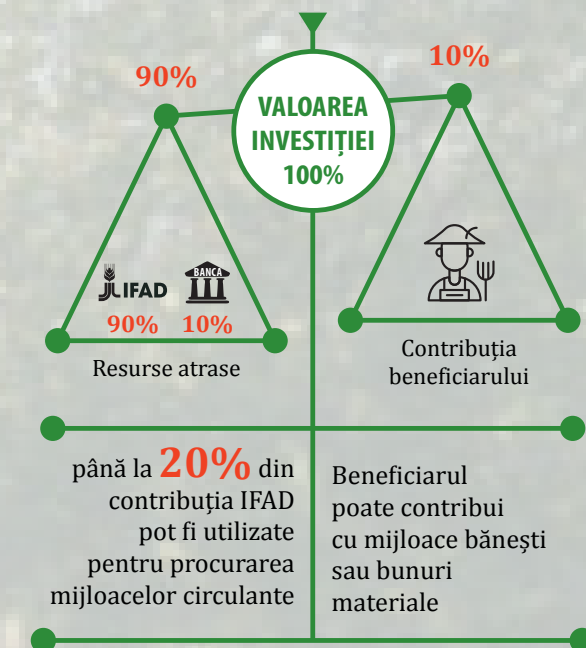

TERMENUL CREDITULUI:

max. – 8 ani



Inclusiv perioadă de grație max. – 4 ani

PROCEDURA DE FINANȚARE



Antreprenorul estimează necesarul de finanțare a investiției;



Antreprenorul identifică Banca parteneră și analizează condițiile de finanțare;



Antreprenorul pregătește dosarul pentru finanțare. Lista de documente se va solicita de la Bancă;



Antreprenorul elaborează planul de afaceri (întreprinderile fondate de tineri antreprenori pot beneficia de asistență financiară pentru elaborarea planului de afaceri, în proporție de 75% din costul acestuia);



Banca evaluează dosarul și, dacă toate condițiile sunt respectate, aprobă cererea și transmite dosarul spre examinare la Proiect;



Dosarul recepționat este examinat și dacă condițiile eligibile sunt îndeplinite, resursele financiare din Proiect sunt debursate la contul Băncii;



Banca debursează resursele la contul solicitantului de credit.

NOTIȚE:
